



PRIMERA SESIÓN

# ORDINARIA 2025

## RedM&E

18 AL 20 DE JUNIO DE 2025



SECRETARÍA DE  
**FINANZAS**



**QUERÉTARO**  
GOBIERNO DEL ESTADO  
*Juntos, Adelante.*

**CONTIGÔ**  
TODOS AVANZAMOS



Red Nacional de Instancias Estatales de  
**Monitoreo y Evaluación**

**01**

## ¿QUÉ ES SIMEG?

Herramienta que busca fortalecer el Monitoreo y Evaluación, optimizar el desempeño institucional y hacer más efectiva la gestión pública.

**02**

## ¿A TRAVÉS DE QUE MECANISMOS?

- » Monitoreo continuo a las metas Estatales.
- » Información estratégica para identificar avances, obstáculos y áreas de mejora.
- » Seguimiento de las acciones gubernamentales.
- » Monitoreo de la asignación de recursos en el estado.





SEGUIMIENTO A MÁS DE  
**700 PROGRAMAS, PROYECTOS  
Y ACCIONES**

SEGUIMIENTO A MÁS DE  
**1,441 PROYECTOS REGISTRADOS**  
EN LA CARTERA DE  
PROYECTOS DE INVERSIÓN

AVANCE EN LOS  
**INSTRUMENTOS  
DE PLANEACIÓN**

PROGRAMAS,  
PROYECTOS Y  
ACCIONES

PROYECTOS DE  
**INVERSIÓN Y  
ESTRATÉGICOS**

**PLAN ESTATAL DE  
DESARROLLO Y  
PROGRAMAS  
DERIVADOS**

**GESTIÓN  
GUBERNAMENTAL**

**MODELO DE  
DESARROLLO  
ECONÓMICO  
PED 2024-2027**

SEGUIMIENTO A MÁS DE  
**102 INDICADORES**

¿QUÉ  
MONITOREA  
**SIMEG?**

## ASPECTOS DEL DESARROLLO E IMPLEMENTACIÓN DEL SISTEMA



**Se desarrolló bajo el esquema de software libre** y no se depende de terceros para su modificación.

**01**



**Se cuenta con el código fuente y es propiedad del Gobierno del Estado de Campeche**, por lo que pueden generar sinergias y convenios con otras Entidades.

**03**

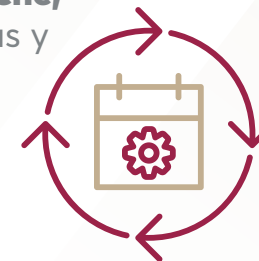

**02**

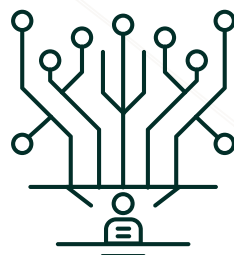

**Fue desarrollado con tecnología de última generación**, misma que lo hace más rápido, confiable y seguro.

**04**

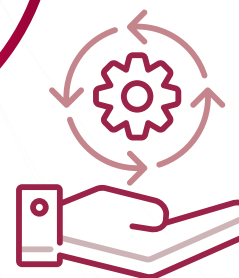

Está alojado en la Infraestructura del INFOCAM, con lo que se **aprovechan los recursos disponibles y se genera un ahorro en la renta de servidores externos.**

# ¿QUIÉNES INTERACTÚAN?



## Secretaría de Modernización Administrativa e Innovación Gubernamental

Dirección General de Seguimiento y  
Evaluación de Políticas Públicas



## Instituto de Información Estadística, Geográfica y Catastral del Estado de Campeche



## Dependencias del Gobierno Estatat 17 SECTORES





# SIMEG

SISTEMA DE MONITOREO Y EVALUACIÓN GUBERNAMENTAL

CAMPECHE

»» ANALIZAMOS

»» EVALUAMOS

»» MONITOREAMOS

MONITOREO QUE TRANSFORMA



# ELEMENTOS CLAVE DE LA PLANEACIÓN ESTATAL

CONeVal

Taller Metodología  
Marco Lógico y  
Capacitación  
construcción de  
indicadores  
17 sectores



Participación  
1ra sesión  
ordinaria  
RedMyE



Participación  
semana de la  
evaluación  
gLocal

CONeVal

Capacitaciones  
Monitoreo y  
Evaluación

AVANCE EN LAS  
METAS DEL PED  
2024-2027 (89.5%)



Participación  
2da sesión  
ordinaria  
RedMyE

COBERTURA DEL  
CUMPLIMIENTO  
DEL PED DEL 73 %

2022 - 2023

2024

2025

INFORMES DE GOBIERNO

FOROS DE  
PARTICIPACIÓN  
CIUDADANA

Publicación  
PED 2021-2027

FOROS DE  
PARTICIPACIÓN  
CIUDADANA



Vinculación continua con actores  
para monitoreo y evaluación



Diseño de los elementos del Sistema  
de Monitoreo y Evaluación



Lanzamiento  
SIMEG  
Campeche



ACTUALIZACIÓN Y  
DEFINICIÓN DEL  
PED 2024-2027



Participación 2da  
sesión ordinaria  
RedMyE





## 01 CONVENIO CON CONEVAL



## 02 CAPACITACIONES Y TALLERES



## 03 REUNIONES Y SESIONES









SEMAIG  
GOBIERNO DEL ESTADO  
DE CAMPECHE

# SISTEMA DE MONITOREO DEL ESTADO DE CAMPECHE

 Ingresa tu usuario

 Ingresa tu contraseña

 Mostrar contraseña

**INGRESAR**





SEMAIG  
GOBIERNO DEL ESTADO  
DE CAMPECHE

SIMEG  
SISTEMA DE MONITOREO Y EVALUACIÓN GUBERNAMENTAL  
CAMPECHE

INICIO

PLAN ESTATAL DE  
DESARROLLO

PROGRAMAS  
DERIVADOS

PROGRAMAS  
ACCIONES

PROYECTOS DE  
INVERSIÓN

PLANES  
MUNICIPALES  
DE DESARROLLO

AGENDA  
2030

OTROS  
MÓDULOS

DOCUMENTOS

SITIOS DE  
INTERÉS

2023  
Confianza en el  
gobierno estatal

48.5%



2023  
Satisfacción  
con los servicios  
provistos

48.5%



2023  
Incidencia de  
corrupción en  
población de 18 años y más

23,587



2023  
Incidencia  
delictiva por cada  
100 mil habitantes

26,466



2023  
Cifra negra

95%



# simeg

SISTEMA DE MONITOREO Y EVALUACIÓN GUBERNAMENTAL

CAMPECHE

ANALIZAMOS

QUE ES SIMEG?



03:47 / 10:00



# VIDEO

# INTERCONECTANDO EL MONITOREO

## SISTEMA DE SEGUIMIENTO A LA CONTRIBUCIÓN DEL ESTADO DE CAMPECHE A LOS ODS

VINCULACIÓN  
**DIRECTA**

VINCULACIÓN  
**INDIRECTA**

INTERCONEXIÓN  
**CON SIMEG**

VINCULACIÓN DE  
**PRIORIDADES  
LOCALES**  
CON MARCOS GLOBALES





# ESTADO DEL AVANCE Y COBERTURA

## PLAN ESTATAL DE DESARROLLO

### COBERTURA DE LAS LÍNEAS DE ACCIÓN DEL PED 2021-2027

Integra datos de los Informes de Gobierno, las Matrices de Indicadores para Resultados (MIR) y la relación entre los Programas Presupuestarios (Pp) y las líneas de acción del Plan Estatal de Desarrollo .

**COBERTURA**  
**73.0%**

### ESTADO DEL AVANCE EN LAS METAS DE **LOS OBJETIVOS DEL PED 2024-2027**

**AVANCE  
METAS**  
**89.5%**

Mide el progreso hacia las metas establecidas para los 54 indicadores estratégicos del PED, vinculados a las cinco misiones estratégicas del gobierno, permitiendo evaluar su impacto y alcance en la población.



**MISIÓN 1**  
GOBIERNO CON  
DEMOCRACIA  
EFICIENTE Y SIN CORRUPCIÓN



**MISIÓN 2**  
SEGURIDAD CIUDADANA  
Y GESTIÓN INTEGRAL  
DE RIESGOS PARA VIVIR EN PAZ



**MISIÓN 3**  
BIENESTAR PARA UN  
DESARROLLO  
IGUALITARIO



**MISIÓN 4**  
DESARROLLO  
ECONÓMICO SOSTENIBLE  
Y PARA TODOS



**MISIÓN 5**  
DESARROLLO URBANO  
Y MEDIO AMBIENTE  
PARA UN FUTURO SOSTENIBLE



## SISTEMATIZACIÓN DE PROCESOS

- » Se sistematizaron procesos dentro del área ejecutora a través de software estadísticos.
- » Fortalecimiento de las capacidades técnicas del equipo que interactúa con el sistema.
- » Se cuenta con sistema de alertas (vinculadas a la agenda de monitoreo) que notifica a todos los actores involucrados.

## CASOS DE ÉXITO

- » Diagnóstico PbR-SED 2025, se tuvo un avance del 84.6 por ciento, lo que representó un avance de 9 posiciones desde 2023 que iniciamos el proceso.
- » Campeche fue el tercer estado con mayor crecimiento respecto al año anterior.
- » Reporte de avance para la calificadoras financieras.

► ESCANEA Y  
CONOCE ►



## SISTEMA DE MONITOREO Y EVALUACIÓN GUBERNAMENTAL



<https://simeg.campeche.gob.mx>